



YILDIZ TEKNİK ÜNİVERSİTESİ
2018 YILI BÜTÇE GERÇEKLEŞME DURUM RAPORU

OCAK 2019

Gökçe Z. KAYA
Can TAŞKIN

Mali Hizmetler Uzmanı
Mali Hizmetler Uzman Yardımcısı

YILDIZ TEKNİK ÜNİVERSİTESİ 2018 MALİ YILI BÜTÇE GİDER GERÇEKLEŞMELERİ (HAZİNE YARDIMI+ÖZ GELİR)

SIRA NO	AÇIKLAMALAR	BÜTÇE BAŞLANGIÇ ÖDENEĞİ	SERBEST ÖDENEK	HARCANAN ÖDENEK	BAŞLANGIÇ ÖDENEĞİNE GÖRE KALAN	SEBEST ÖDENEĞE GÖRE KALAN	BAŞLANGIÇ ÖDENEĞİNE GÖRE GERÇEKLEŞME (%)	SERBEST ÖDENEĞİNE GÖRE GERÇEKLEŞME (%)
1	PERSONEL GİDERLERİ	194.015.000	208.271.300	210.240.970	-16.225.970	-1.969.670	%108	%101
2	SOSYAL GÜVENLİK KURUMUNA DEVLET PRİMİ GİDERLERİ	28.740.000	32.712.700	32.483.134	-3.743.134	229.566	%113	%99
3	MAL VE HİZMET ALIM GİDERLERİ	41.600.000	52.367.375	47.331.800	-5.731.800	5.035.574	%114	%90
5	CARİ TRANSFERLER	7.937.000	11.011.150	9.874.283	-1.937.283	1.136.867	%124	%90
6	SERMAYE GİDERLERİ	28.502.000	33.147.000	31.606.103	-3.104.103	1.540.898	%111	%95
7	SERMAYE TRANSFERLERİ	0	0	0	0	0	%00	%00
	GENEL TOPLAM	300.794.000	337.509.525	331.536.290	-30.742.290	5.973.235	%110	%98

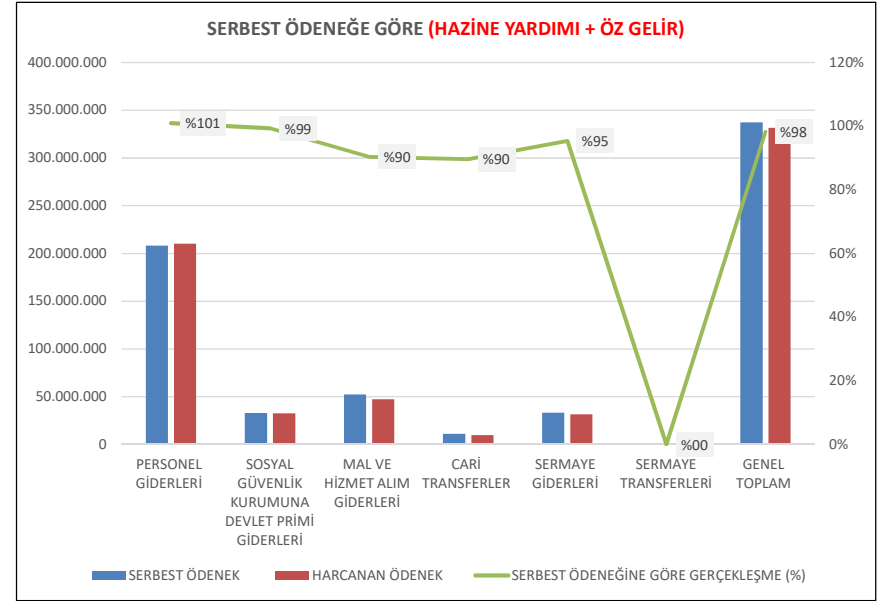
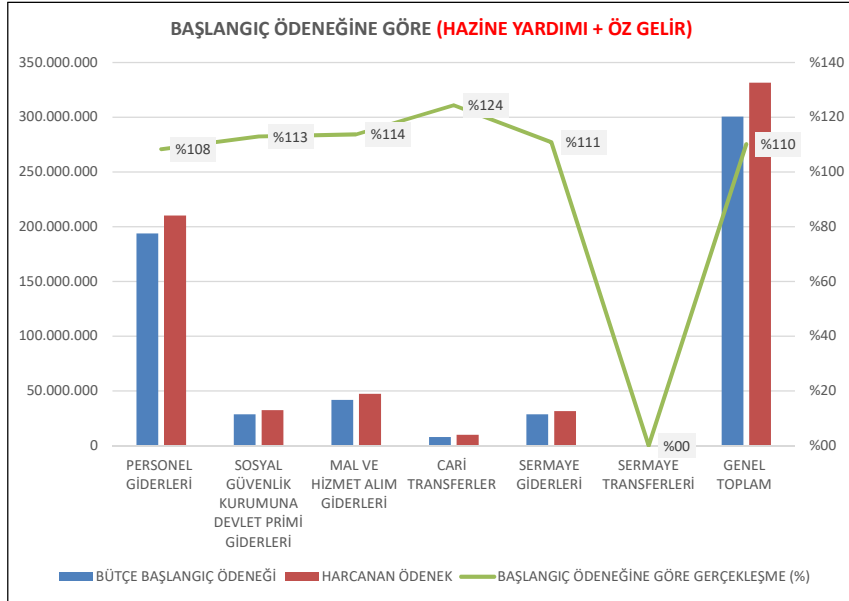

YILDIZ TEKNİK ÜNİVERSİTESİ 2018 MALİ YILI BÜTÇE GİDER GERÇEKLEŞMELERİ (HAZİNE YARDIMI)

SIRA NO	AÇIKLAMALAR	BÜTÇE BAŞLANGIÇ ÖDENEĞİ	SERBEST ÖDENEK	HARCANAN ÖDENEK	BAŞLANGIÇ ÖDENEĞİNE GÖRE KALAN	SEBEST ÖDENEĞE GÖRE KALAN	BAŞLANGIÇ ÖDENEĞİNE GÖRE GERÇEKLEŞME (%)	SERBEST ÖDENEĞİNE GÖRE GERÇEKLEŞME (%)
1	PERSONEL GİDERLERİ	187.404.000	198.073.300	202.675.149	-15.271.149	-4.601.849	%108	%102
2	SOSYAL GÜVENLİK KURUMUNA DEVLET PRİMİ GİDERLERİ	28.279.000	31.898.700	32.477.264	-4.198.264	-578.564	%115	%102
3	MAL VE HİZMET ALIM GİDERLERİ	31.569.000	34.651.006	30.216.732	1.352.268	4.434.275	%96	%87
5	CARİ TRANSFERLER	7.937.000	11.011.150	9.874.283	-1.937.283	1.136.867	%124	%90
6	SERMAYE GİDERLERİ	27.092.000	31.737.000	31.025.076	-3.933.076	711.924	%115	%98
7	SERMAYE TRANSFERLERİ	0	0	0	0	0	%00	%00
	GENEL TOPLAM	282.281.000	307.371.156	306.268.504	-23.987.504	1.102.653	%108	%100

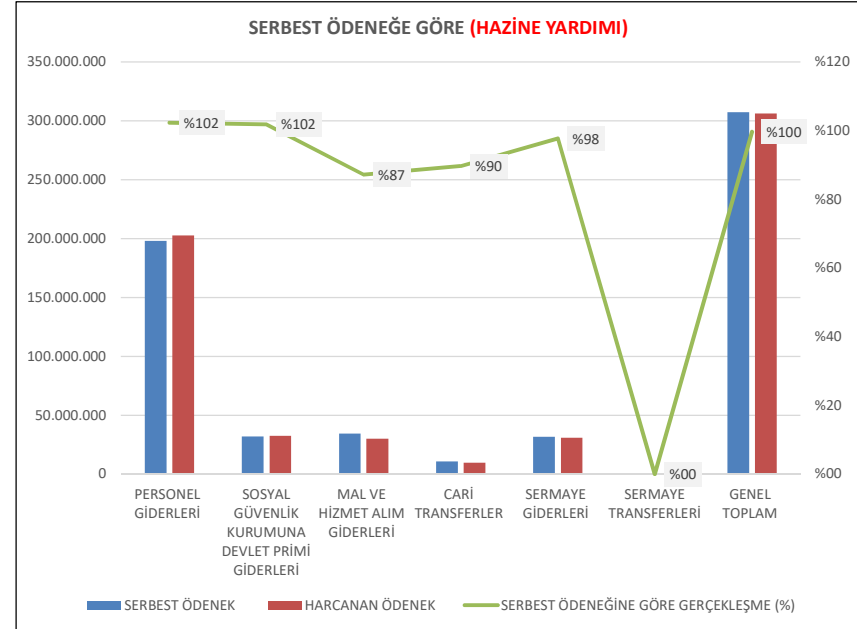
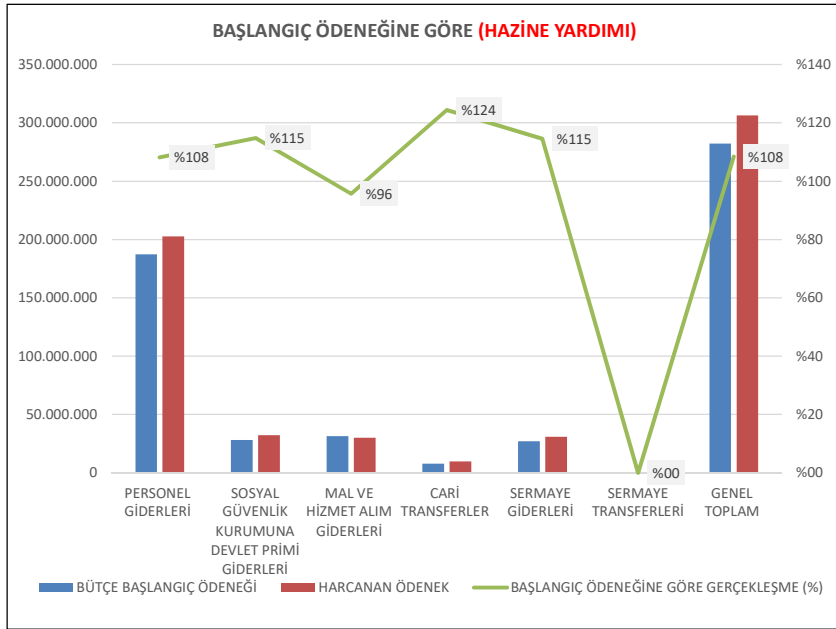

YILDIZ TEKNİK ÜNİVERSİTESİ 2018 MALİ YILI BÜTÇE GİDER GERÇEKLEŞMELERİ (ÖZ GELİR)

SIRA NO	AÇIKLAMALAR	BÜTÇE BAŞLANGIÇ ÖDENEĞİ	SERBEST ÖDENEK	HARCANAN ÖDENEK	BAŞLANGIÇ ÖDENEĞİNE GÖRE KALAN	SEBEST ÖDENEĞE GÖRE KALAN	BAŞLANGIÇ ÖDENEĞİNE GÖRE GERÇEKLEŞME (%)	SERBEST ÖDENEĞİNE GÖRE GERÇEKLEŞME (%)
1	PERSONEL GİDERLERİ	6.611.000	10.198.000	7.565.821	-954.821	2.632.179	%114	%74
2	SOSYAL GÜVENLİK KURUMUNA DEVLET PRİMİ GİDERLERİ	461.000	814.000	5.871	455.129	808.129	%01	%01
3	MAL VE HİZMET ALIM GİDERLERİ	10.031.000	17.716.368	17.115.069	-7.084.069	601.300	%171	%97
5	CARİ TRANSFERLER	0	0	0	0	0	%00	%00
6	SERMAYE GİDERLERİ	1.410.000	1.410.000	581.026	828.974	828.974	%41	%41
7	SERMAYE TRANSFERLERİ	0	0	0	0	0	%00	%00
	GENEL TOPLAM	18.513.000	30.138.368	25.267.786	-6.754.786	4.870.582	%136	%84

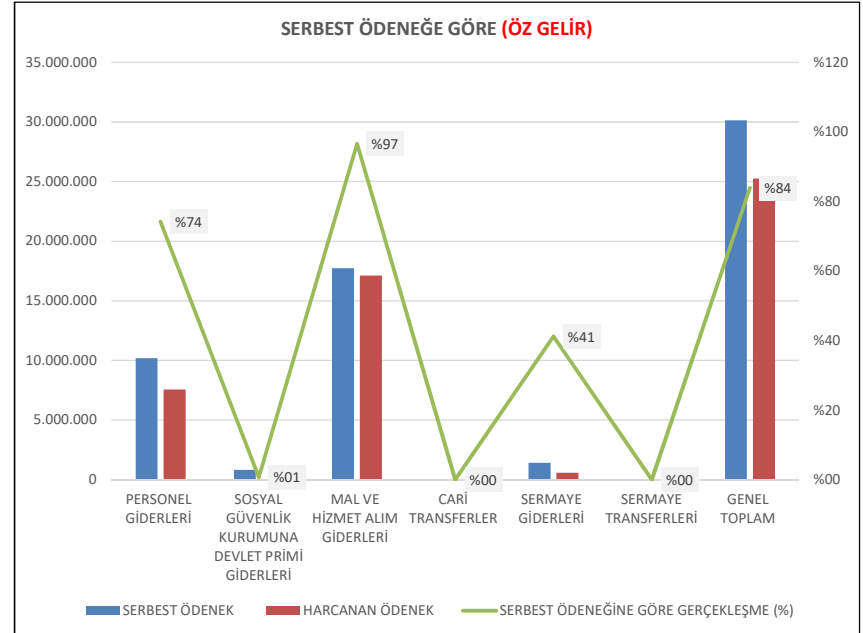
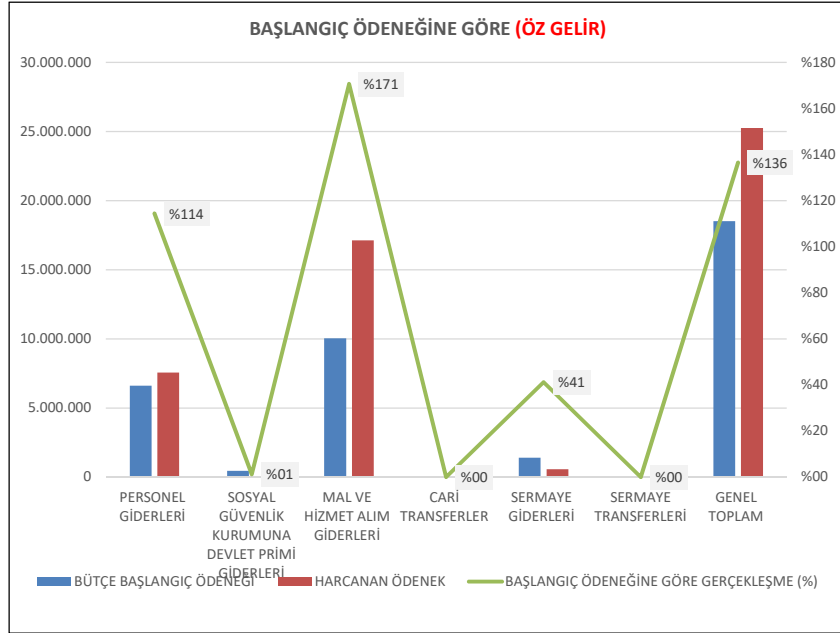

YILDIZ TEKNİK ÜNİVERSİTESİ 2017 MALİ YILI BÜTÇE GELİR GERÇEKLEŞMELERİ (ÖZ GELİR)

SIRA NO	AÇIKLAMALAR	2016 GERÇEKLEŞME	2017 GERÇEKLEŞME	2018 GERÇEKLEŞME	2019 KBÖ	2016/2017 ARTIŞI (%)	2017/2018 ARTIŞ (%)	2018/2019 ARTIŞ (%)
1	S.K.S GELİRLERİ	14.972.940	16.783.931	17.183.573	12.987.000	%12	%02	-%24
2	İKİNCİ ÖĞRETİM GELİRLERİ (%10 SKS PAYI)	4.539.770	3.335.205	2.381.680	4.933.000	-%27	-%29	%107
3	YAZ OKULU	3.221.117	5.516	0	0	-%100	-%100	%00
5	TEZSİZ YÜK.LİS. GELİRLERİ (%30 BAP PAYI)	5.617.271	6.496.235	6.157.866	2.021.000	%16	-%05	-%67
6	UZAKTAN ÖĞRETİMDEN ELDE EDİLEN GELİR	124.212	392.547	687.396	80.000	%00	%75	-%88
7	UZAKTAN ÖĞRETİM MATERYAL GELİRİ	68.850	54.100	329.775	0	%00	%510	-%100
8	DÖSE GELİRLERİ (BAP PAYI)	739.241	616.328	927.176	306.000	-%17	%50	-%67
9	KİRA GELİRLERİ	5.717.380	6.216.102	8.566.943	2.685.000	%09	%38	-%69
10	BAĞIŞ VE YARDIMLAR (ÖYP ve 39. MD)	746.813	1.019.350	5.000	0	%36	-%100	-%100
11	YÖK DESTEK BURSLARI	0	0	2.742.782	0	%00	%00	-%100
12	ŞARTLI BAĞIŞ VE YARDIMLAR			348.792	0	%00	%00	-%100
13	GİDERLEŞTİRİLEMEYEN GELİRLER	2.011.307	2.696.061	3.443.840	1.207.000	%34	%28	-%65
14	HAZİNE YARDIMI	239.463.033	256.158.986	300.000.000	332.952.000	%07	%17	%11
	GENEL TOPLAM	277.221.934	293.774.361	342.774.822	357.171.000	%06	%17	%04

2018 MALİ YILI PROJE BAZINDA YATIRIM GERÇEKLEŞMELERİ

SIRA NO	YATIRIM PROJESİNİN ADI	BAŞLANGIÇ ÖDENEĞİ	SERBEST ÖDENEK	HARCANAN ÖDENEK	BAŞLANGIÇ ÖDENEĞİNE GÖRE KALAN	SERBEST ÖDENEĞE GÖRE KALAN	BAŞLANGIÇ ÖDENEĞİNE GÖRE GERÇEKLEŞME (%)	SERBEST ÖDENEĞE GÖRE GERÇEKLEŞME (%)
A	EĞİTİM - YÜKSEK ÖĞRETİM SEKTÖRÜ	26.490.000	30.235.000	28.706.106	-2.216.106	1.528.894	%108	%95
1	Çeşitli Ünitelerin Etüt Projesi	90.000	105.000	104.430	-14.430	570	%116	%99
2	Derslik ve Merkezi Birimler Projesi	9.000.000	11.780.000	11.667.281	-2.667.281	112.719	%130	%99
3	Kampüs Altyapısı Projesi	2.000.000	2.500.000	2.464.272	-464.272	35.728	%123	%00
4	Büyük Onarım Projesi	2.000.000	4.450.000	3.967.671	-1.967.671	482.329	%198	%89
5	Muhtelif İşler Projesi	10.900.000	8.900.000	8.007.966	2.892.034	892.034	%73	%90
6	Yayın Alımları	2.500.000	2.500.000	2.494.486	5.514	5.514	%100	%100
B	KÜLTÜR SEKTÖRÜ	2.000.000	2.900.000	2.899.997	-899.997	0	%145	%100
7	Taşkılla Hamam Restorasyonu Projesi	500.000	0	0	500.000	0	%00	%00
8	Davutpaşa Kampüsü Misafirhane Binası Restorasyonu	1.500.000	2.900.000	2.899.997	-1.399.997	3	%193	%100
C	BEDEN EĞİTİMİ VE SPOR SEKTÖRÜ	2.000	2.000	0	2.000	2.000	%00	%00
9	Açık ve Kapalı Spor Tesisi Projesi	2.000	2.000	0	2.000	2.000	%00	%00
D	TEKNOLOJİK ARAŞTIRMA SEKTÖRÜ	10.000	10.000	0	10.000	10.000	%00	%00
10	Hidrodinamik Araştırma Laboratuvarı Projesi	10.000	10.000	0	10.000	10.000	%00	%00
	GENEL TOPLAMI	28.502.000	33.147.000	31.606.103	-3.104.103	1.540.894	%111	%95

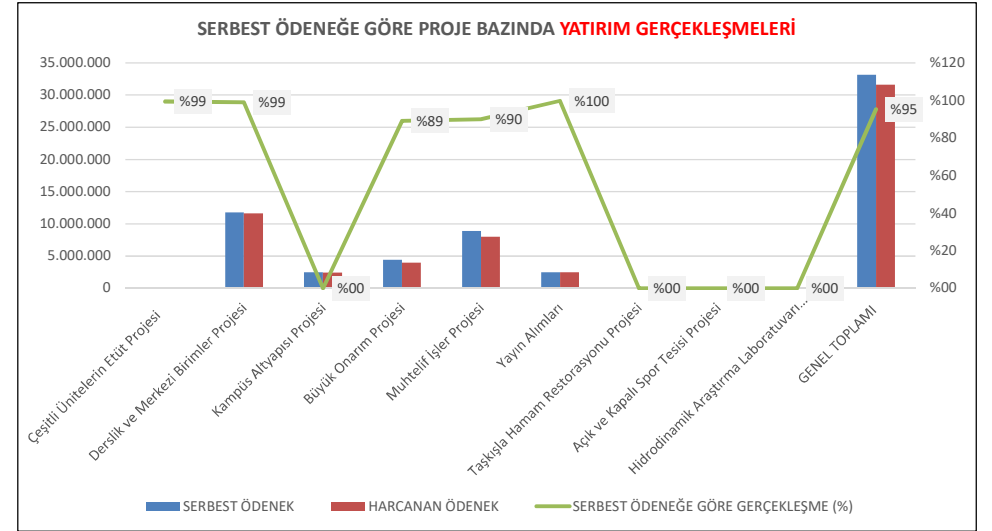
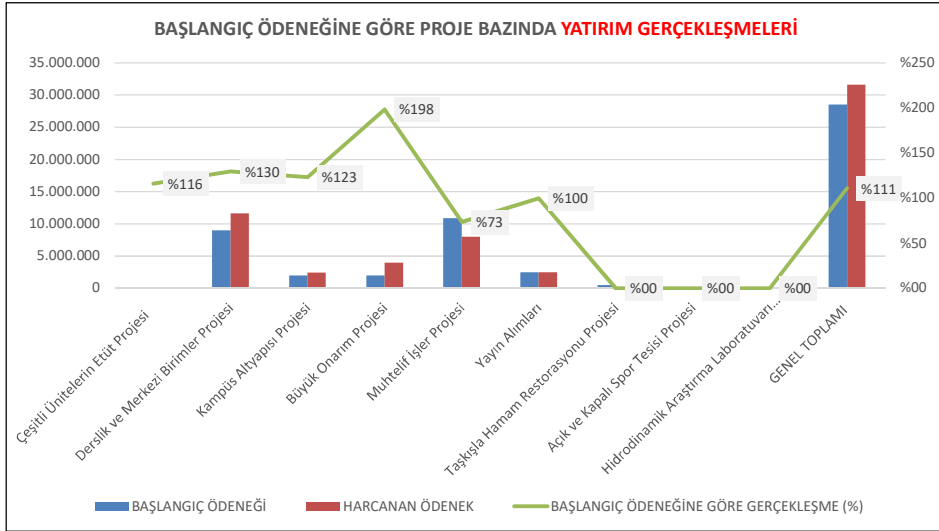

2018 MALİ YILI **BÜTÇE BAŞLANGIÇ** ÖDENEĞİN TOPLAM ÖDENEKTEKİ PAYI

SIRA NO	AÇIKLAMALAR	BÜTÇE BAŞLANGIÇ ÖDENEĞİ	AYRILAN PAY (%)
1	PERSONEL GİDERLERİ	194.015.000	%65
2	SOSYAL GÜVENLİK KURUMUNA DEVLET PRİMİ GİDERLERİ	28.740.000	%10
3	MAL VE HİZMET ALIM GİDERLERİ	41.600.000	%14
5	CARİ TRANSFERLER	7.937.000	%03
6	SERMAYE GİDERLERİ	28.502.000	%09
7	SERMAYE TRANSFERLERİ	0	%00
	GENEL TOPLAM	300.794.000	%100

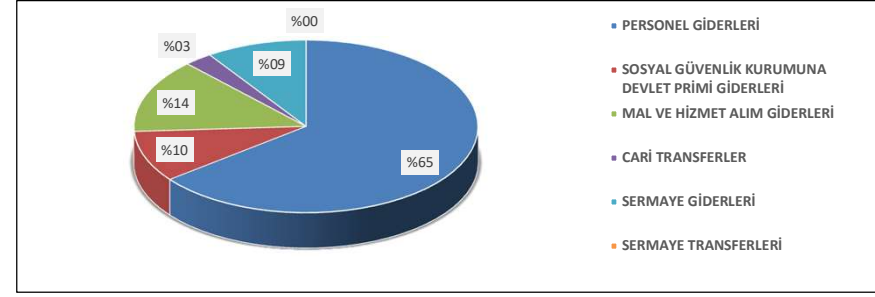

2018 MALİ YILI **TOPLAM ÖDENEKLERİNİN** BÜTÇE İÇİNDEKİ DAĞILIM ORANLARI

SIRA NO	AÇIKLAMALAR	TOPLAM SERBEST ÖDENEK	AYRILAN PAY (%)
1	PERSONEL GİDERLERİ	208.271.300	%62
2	SOSYAL GÜVENLİK KURUMUNA DEVLET PRİMİ GİDERLERİ	32.712.700	%10
3	MAL VE HİZMET ALIM GİDERLERİ	52.367.375	%16
5	CARİ TRANSFERLER	11.011.150	%03
6	SERMAYE GİDERLERİ	33.147.000	%10
7	SERMAYE TRANSFERLERİ	0	%00
	GENEL TOPLAM	337.509.525	%100

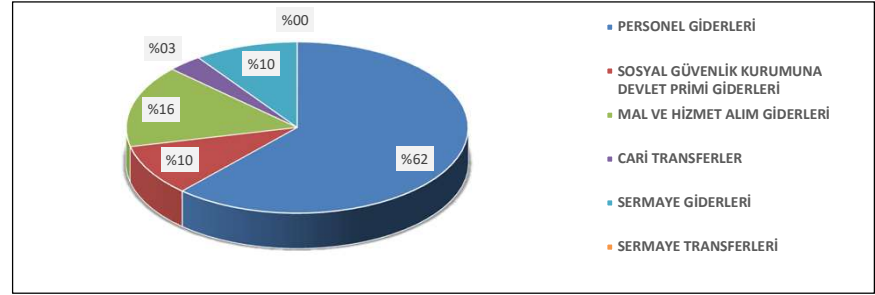

2017 MALİ YILI BÜTÇESİ **HARCAMA DEĞERLERİNİN** TOPLAM ÖDENEK İÇİNDEKİ ORANLARI

SIRA NO	AÇIKLAMALAR	HARCANAN ÖDENEK	AYRILAN PAY (%)
1	PERSONEL GİDERLERİ	210.240.970	%63
2	SOSYAL GÜVENLİK KURUMUNA DEVLET PRİMİ GİDERLERİ	32.483.134	%10
3	MAL VE HİZMET ALIM GİDERLERİ	47.331.800	%14
5	CARİ TRANSFERLER	9.874.283	%03
6	SERMAYE GİDERLERİ	31.606.103	%10
7	SERMAYE TRANSFERLERİ	0	%00
	GENEL TOPLAM	331.536.290	%100

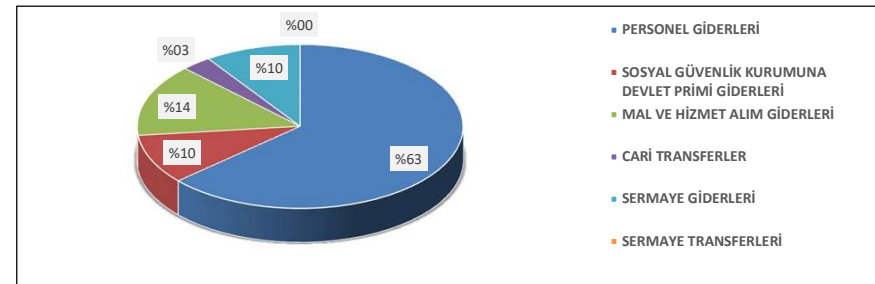

2018 -2019 YILI BAŞLANGIÇ ÖDENEĞİNE GÖRE BÜTÇE ARTIŞI

SIRA NO	AÇIKLAMALAR	2018 BÜTÇE BAŞLANGIÇ ÖDENEĞİ	2019 KANUN BÜTÇE BAŞLANGIÇ ÖDENEĞİ	2018/2019 BÜTÇE ARTIŞI (%)
1	PERSONEL GİDERLERİ	194.015.000	259.135.000	%34
2	SOSYAL GÜVENLİK KURUMUNA DEVLET PRİMİ GİDERLERİ	28.740.000	40.448.000	%41
3	MAL VE HİZMET ALIM GİDERLERİ	41.600.000	27.449.000	-%34
5	CARİ TRANSFERLER	7.937.000	8.549.000	%08
6	SERMAYE GİDERLERİ	28.502.000	21.590.000	-%24
7	SERMAYE TRANSFERLERİ	0	0	%00
	GENEL TOPLAM	300.794.000	357.171.000	%19

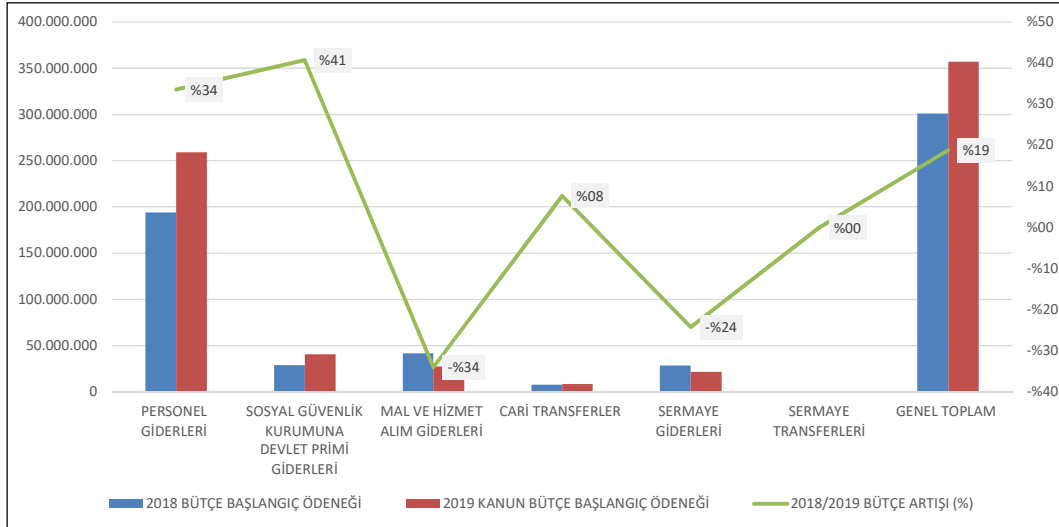

2018 -2019 YILI BAŞLANGIÇ ÖDENEĞİNE GÖRE BÜTÇE ARTIŞI (HAZİNE YARDIMI)

SIRA NO	AÇIKLAMALAR	2018 BÜTÇE BAŞLANGIÇ ÖDENEĞİ	2019 BÜTÇE BAŞLANGIÇ ÖDENEĞİ	2018/2019 BÜTÇE ARTIŞI (%)
1	PERSONEL GİDERLERİ	187.404.000	187.363.000	%00
2	SOSYAL GÜVENLİK KURUMUNA DEVLET PRİMİ GİDERLERİ	28.279.000	28.279.000	%00
3	MAL VE HİZMET ALIM GİDERLERİ	31.569.000	20.228.000	-%36
5	CARİ TRANSFERLER	7.937.000	7.937.000	%00
6	SERMAYE GİDERLERİ	27.092.000	27.092.000	%00
7	SERMAYE TRANSFERLERİ	0	0	%00
	GENEL TOPLAM	282.281.000	270.899.000	-%04

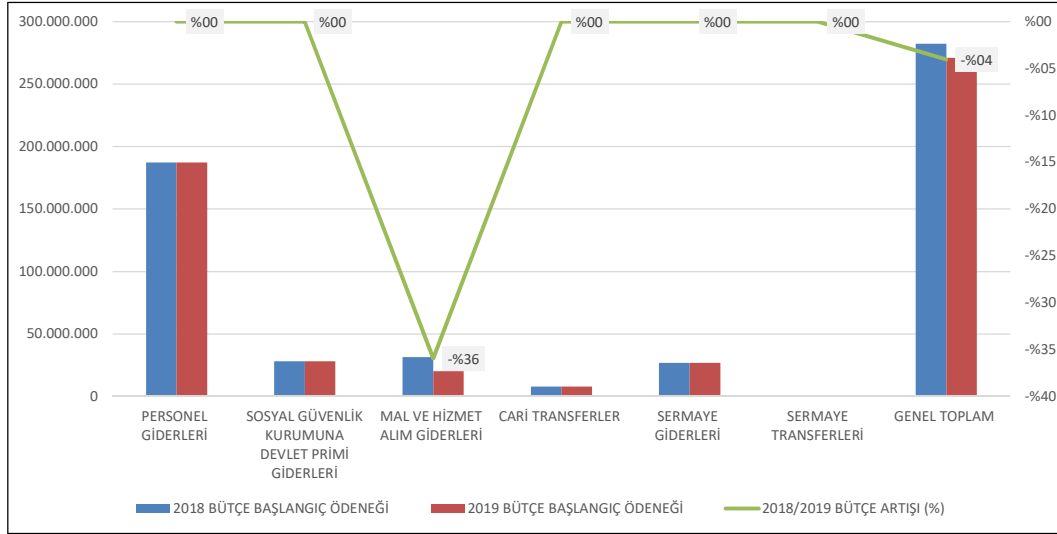

2018 -2019 YILI BAŞLANGIÇ ÖDENEĞİNE GÖRE BÜTÇE ARTIŞI (ÖZ GELİR)

SIRA NO	AÇIKLAMALAR	2018 BÜTÇE BAŞLANGIÇ ÖDENEĞİ	2019 BÜTÇE BAŞLANGIÇ ÖDENEĞİ	2018/2019 BÜTÇE ARTIŞI (%)
1	PERSONEL GİDERLERİ	6.611.000	71.772.000	%986
2	SOSYAL GÜVENLİK KURUMUNA DEVLET PRİMİ GİDERLERİ	461.000	12.169.000	%2540
3	MAL VE HİZMET ALIM GİDERLERİ	10.031.000	7.221.000	-%28
5	CARİ TRANSFERLER	0	612.000	%00
6	SERMAYE GİDERLERİ	1.410.000	-5.502.000	-%490
7	SERMAYE TRANSFERLERİ	0	0	%00
	GENEL TOPLAM	18.513.000	86.272.000	%366

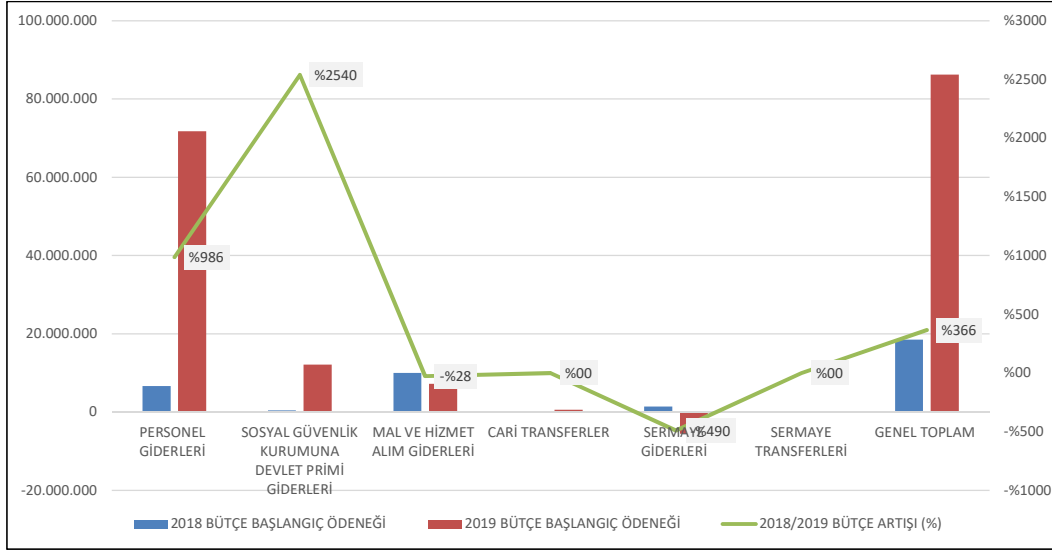

2018 -2019 YILI BAŞLANGIÇ ÖDENEĞİNE GÖRE YATIRIM ÖDENEĞİ (PROJE BAZINDA) ARTIŞI

SIRA NO	YATIRIM PROJESİNİN ADI	2018 BAŞLANGIÇ ÖDENEĞİ	2019 BÜTÇE BAŞLANGIÇ ÖDENEĞİ	2018/2019 BÜTÇE ARTIŞI (%)
A	EĞİTİM - YÜKSEK ÖĞRETİM SEKTÖRÜ	26.490.000	19.000.000	-%28
1	Çeşitli Ünitelerin Etüt Projesi	90.000	700.000	%678
2	Derslik ve Merkezi Birimler Projesi	9.000.000	20.000	-%100
3	Kampüs Alt yapısı Projesi	2.000.000	3.000.000	%50
4	Büyük Onarım Projesi	2.000.000	2.500.000	%25
5	Muhtelif İşler Projesi	10.900.000	10.780.000	-%01
6	Yayın Alımları	2.500.000	2.000.000	-%20
B	EĞİTİM - KÜLTÜR SEKTÖRÜ	2.000.000	2.080.000	%04
7	Tarihi Su Sarnıcı Projesi	0	80.000	#SAYI/0!
8	Davutpaşa Kampüsü Misafirhane Binası Restorasyonu	1.500.000	2.000.000	%33
9	Taş Kışla Hamam Restorasyonu	500.000	0	
C	BEDEN EĞİTİMİ VE SPOR SEKTÖRÜ	2.000	500.000	%24900
10	Açık ve Kapalı Spor Tesisi Projesi	2.000	500.000	%24900
D	TEKNOLOJİK ARAŞTIRMA SEKTÖRÜ	10.000	10.000	%00
11	Merkezi Araştırma Laboratuvarı	10.000	0	-%100
12	Hidrodinamik Araştırma Laboratuvarı*	0	10.000	
	GENEL TOPLAMI	28.502.000	21.590.000	-%24

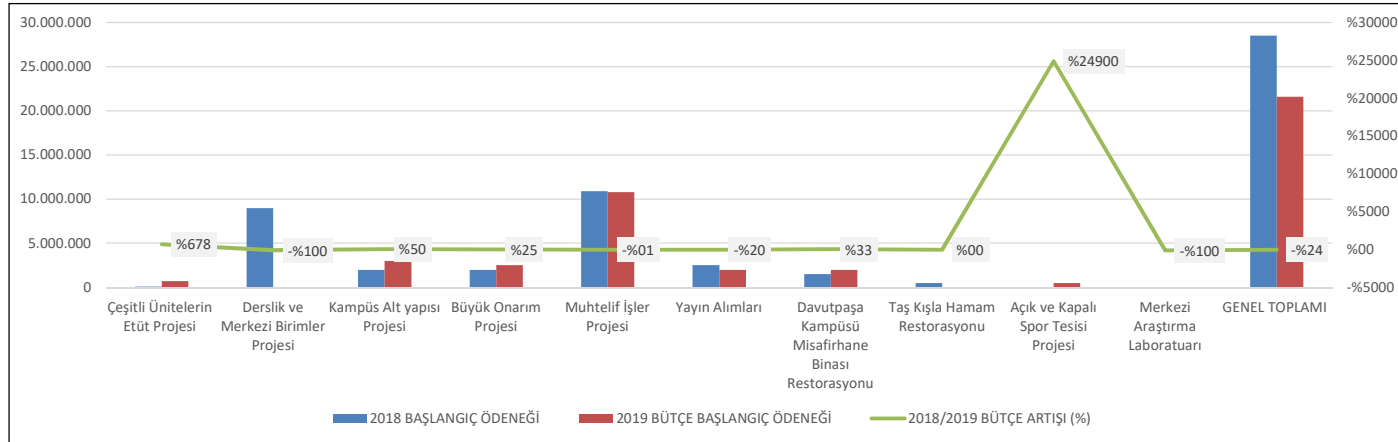

ACIKLAMALAR

2018 YILINDA 2019-2021 DÖNEMİ İLE İLGİLİ YAPILAN ÇALIŞMALAR

- 1- 2019-2021 Dönemi Bütçesi Kurum Teklifi ve Kanun aşamaları tamamlanmış olup 01.01.2019 tarihi itibarıyla yürürlüğe girmiş ve harcama birimlerinin kullanımına sunulmuştur.
- 2- 2019-2021 Dönemi Yatırım Bütçesi kurumun stratejik planında yer alan amaç ve hedeflere göre hazırlanmış olup, uygulamaya hazır hale getirilmiştir.
- 3- Üniversitemiz 2019 Yılı Performans Programı 2019 Yılı Bütçe Kanunu Resmi Gazetede yayımlandıktan sonra, Stratejik planda yer alan performans hedefleri göz önüne alınarak hazırlanacaktır.
- 4- Üniversitemizin 2018 Yılı Faaliyet Raporu hazırlanacaktır.

2018 YILINDA UYGULAMAYA YÖNELİK OLARAK YAPILAN ÇALIŞMALAR

- 1- 2018 Yılı Yatırım Programı İzleme ve Değerleme Raporu hazırlanarak, T.C. Cumhurbaşkanlığı Strateji ve Bütçe Başkanlığına gönderilecektir.
- 2- 2018 Yılı Yatırım Programı Dönemsel Gerçekleşme Raporları (T.C. Cumhurbaşkanlığı Strateji ve Bütçe Başkanlığı, YÖK ve İstanbul Valiliği) hazırlanarak ve gerekli kurumlara gönderilecektir.
- 3- Üniversitemiz 2018 Yatırım Programında yer alan yıllık projelere ait 2018 Yılı Yatırım Detay Programı hazırlanarak T.C. Cumhurbaşkanlığı Strateji ve Bütçe Başkanlığına gönderilmiştir.
- 4- Üniversitemizin ilk altı aylık gelir ve gider gerçekleştirmeleri ile sonraki dönemine ait mali durum ve beklentilerini kapsayan 2018 Yılı Kurumsal Mali Durum ve Beklentiler Raporu Hazırlanarak yayınlanmıştır.
- 5- Maliye Bakanlığı'na Üniversitemiz adına tahakkuk edilen hazine yardımları ile ilgili olarak Hazine Müsteşarlığına gerekli talepler aylık olarak bildirilmiştir.
- 6- Üniversitemize ait ödeneklerin AFP hazırlanana kadar olan dilimdeki ödeneklerine ait serbest bırakma işlemleri gerçekleştirilmiş, ve harcama birimlerinin kullanımına sunulmuştur.
- 7- Üniversitemiz harcama birimlerinden gelen ilave ödenek talepleri %100 oranında karşılanmıştır.

9- 2018 yılı bütçesine Net Finansman Fazlalığı olarak ödenek ekleme işlemi yapılan tutar;	
01 Personel Giderleri tertiplerine	1.145.000,00
02 Sosyal Güvenlik Kurumlarına Devlet Primi Giderleri Tetiplerine	240.000,00
03 Mal ve Hizmet Alımları Tertiplerine	17.322.354,78
05 Cari Transferler Tertiplerine	203.275,00
06 Sermaye Giderleri Tertiplerine	4.645.000,00
23.555.629,78.-TL olarak gerçekleştirilmiştir.	

10- Başkanlığımızca Üniversitemiz harcama birimlerinin ihtiyaçları doğrultusunda T.C. Cumhurbaşkanlığı Strateji Geliştirme Başkanlığı Yedek Ödeneklerinden aktarılan tutar;	
01 Personel Giderleri tertiplerine	4.084.000,00
02 Sosyal Güvenlik Kurumlarına Devlet Primi Giderleri Tetiplerine	2.058.000,00
03 Mal ve Hizmet Alımları Tertiplerine	1.500.000,00
05 Cari Transferler Tertiplerine	0,00
7.642.000,00.-TL olarak gerçekleşmiştir.	

11- Başkanlığımızca Üniversitemiz harcama birimlerinin ihtiyaçları doğrultusunda yapılan Gelir Fazlalığı Ödenek Kaydı tutarı;	
01 Personel Giderleri tertiplerine	2.082.000,00
02 Sosyal Güvenlik Kurumlarına Devlet Primi Giderleri Tetiplerine	0,00
03 Mal ve Hizmet Alımları Tertiplerine	95.000,00
05 Cari Transferler Tertiplerine	2.835.875,00
5.012.875,00.-TL olarak gerçekleşmiştir.	

2018 YILINDA YAPILAN BÜTÇE İŞLEMLERİ ÖZET TABLOSU

Toplam Ödenek Gönderme Belgesi	331 Adet	
Toplam Tenkis Belgesi	134 Adet	
Toplam Revize İşlemi Sayısı	0 Adet	
A. AKTARMA İŞLEMİ		
Toplam Aktarma Talebi	42 Adet	
Toplam Aktarma Tutarı	32.881.312,00	40 Adet
1- Kurum İçi Aktarma (%20 Kurum Yetkisinde Olan)	8.270.600,00	(17 Adet)
2- Kurum İçi Aktarma (%20'yi Aşan ve T.C. Cumhurbaşkanlığı Strateji ve Bütçe Başkanlığı Yetkisinde Olan)	9.048.000,00	(3 Adet)
3- Yedek Ödenekten Aktarma	7.642.000,00	(2 Adet)
4- Birimlerarası Ödenek Değişimi	7.920.712,00	(18 Adet)
B. EKLEME İŞLEMİ	28.525.504,78	
1. Likit Karşılığı (Önceki Yıl Devir)	23.555.629,78	43 Adet
Örgün ve Yaygın Öğretim Gelirlerinden SKS. Bütçesine Ödenek Kaydı Yapılan Tutar	7.490.800,00	
İkinci Öğretim Gelirlerinden Ödenek Kaydı Yapılan Tutar	0,00	
Yaz Okulu Gelirlerinden Ödenek Kaydı Yapılan Tutar	0,00	
Tezsiz Yüksek Lisans Gelirlerinden Ödenek Kaydı Yapılan Tutar	0,00	
Uzaktan Öğretim Gelirlerinden Ödenek Kaydı Yapılan Tutar	0,00	
Diğer Taşınmaz Kira Gelirleri	4.452.000,00	
Yök Öğretim Üyesi Yetiştirme Programı (35 Mad. ÖYP.)	1.626.986,46	
YÖK 100/2000 Doktora Bursu	176.400,00	
YÖK Destek (Lisans) Bursu	16.875,00	
YÖK Yurtdışı Destekleri (39.madde)	0,00	
Araştırma Projeleri Gelirleri Payından Ödenek Kaydı Yapılan Tutar	2.194.568,32	
Cari Hazine Yardımı Tertiplerine Ödenek Kaydı Yapılan Tutar	2.953.000,00	
Sermaye Hazine Yardımı Tertiplerine Ödenek Kaydı Yapılan Tutar	4.645.000,00	
2. YÖK Destekleri	2.887.875,00	15 Adet
Yök Öğretim Üyesi Yetiştirme Programı (35 Mad. ÖYP.)	95.000,00	(4 Adet)
YÖK Yurtdışı Destekleri (39.madde)	0,00	
YÖK 100/2000 Doktora Bursu	2.753.500,00	(7 Adet)
YÖK Lisans Bursu	39.375,00	(3 Adet)
YÖK YUDAB	43.000,00	(1 Adet)
3. Gelir Fazlası Ödenek Ekleme	2.082.000,00	2 Adet
Örgün ve Yaygın Öğretim Gelirlerinden SKS. Bütçesine Ödenek Kaydı Yapılan Tutar	0,00	
Yazokulu	0,00	
Tezsiz Yüksek Lisans	1.940.000,00	(1 Adet)
Uzaktan Öğretim	142.000,00	(1 Adet)
Diğer Taşınmaz Kira Gelirleri	0,00	
4. Şartlı Bağış ve Yardımların Ödenek Kaydı	505.020,00	38 Adet
Şartlı Bağış ve Yardımların Ödenek Kaydı (03.2)	33.000,00	(8 Adet)
Şartlı Bağış ve Yardımların Ödenek Kaydı (03.3)	41.350,00	(6 Adet)
Şartlı Bağış ve Yardımların Ödenek Kaydı (03.5)	390.670,00	(21 Adet)
Şartlı Bağış ve Yardımların Ödenek Kaydı (03.7)	5.000,00	(1 Adet)
Şartlı Bağış ve Yardımların Ödenek Kaydı (05.4)	35.000,00	(2 Adet)
4. Akreditif Atığı Ödenek Ekleme Kaydı	0,00	0 Adet